

První certifikační autorita, a.s.

Online vydávání certifikátu

Uživatelská dokumentace

Verze: v1.04

Datum: 11.07.2023

Vypracoval: David Hoření

Obsah

1	Úvod	3
1.1	Online vydání certifikátu – omezující podmínky	3
1.2	Online vydání certifikátu – postup	4
2	Prvotní registrace žadatele o certifikát – zadání údajů	5
3	Spuštění procesu – úvodní obrazovka	7
4	Stažení aplikace pro podporovanou platformu	8
5	Aplikace ZealiD – ověření uživatele	8
5.1	Povolení notifikací a informace pro uživatele	9
5.2	Registrace zařízení	10
5.3	Nahrání selfie videa – ověření uživatele pomocí selfie videa	11
5.4	Snímek osobního dokladu	11
5.4.1	Snímek osobního dokladu – ověření pravosti osobního dokladu	12
5.4.2	Snímek osobního dokladu – kontrola snímku dokladu totožnosti	12
5.4.3	Snímek osobního dokladu – dokončení registrace uživatele	13
6	Online vydání certifikátu – generování žádosti o certifikát	14
6.1	Online vydání certifikátu – načtení QR kódu	14
6.2	Online vydání certifikátu – online generátor I.CA	15
6.2.1	Online vydání certifikátu – vytvoření žádosti	15
6.2.2	Online vydání certifikátu – platba	17
6.3	Online vydání certifikátu – podepsání smlouvy o vydání certifikátu	18
6.4	Online vydání certifikátu – instalace certifikátu	18
6.5	Online vydání certifikátu – přístup k elektronické dokumentaci	19
7	Seznam revizí dokumentu	20

1 Úvod

Dokument popisuje podmínky a postup pro vydání osobního elektronického certifikátu (bez osobní přítomnosti na pracovišti RA I.CA) s on-line ověřením totožnosti žadatele, založeném na ověření identity fyzické osoby (žadatele) a biometrickém ověření totožnosti. Toto ověření probíhá s využitím speciální ověřovací aplikace ZealiD, instalované na mobilním telefonu nebo tabletu žadatele.

Celý proces je realizován formou krokového menu. Popis jednotlivých kroků je uveden níže.

1.1 Online vydání certifikátu – omezující podmínky

Služba vydání osobního elektronického certifikátu s on-line ověřením totožnosti žadatele je doplňkovou službou ke standardnímu procesu vydávání osobních certifikátů za přítomnosti žadatele na pracovišti klientské registrační autority a lze ji poskytnout pouze za níže uvedených omezujících podmínek. V případě, že ze strany žadatele o certifikát není možné níže uvedené podmínky splnit nebo je akceptovat, není možné službu on-line vydání žadateli poskytnout. Tím se žadateli nijak neomezuje možnost podat si žádost o vydání elektronického certifikátu standardní cestou – tj. presenční formou na pracovišti klientské RA I.CA.

1. Technické podmínky

- Uživatel musí mít k dispozici funkční chytrý telefon s operačním systémem Android a/nebo iOS (iPhone) a aktivním přístupem k internetu, na který si nainstaluje obslužnou aplikaci ZealiD (postup viz dále)
- Uživatel musí mít k dispozici osobní počítač s operačním systémem Windows-10 (nebo vyšší verzí), monitorem s minimálním HD rozlišením a funkčním připojením k Internetu.

2. Procesní podmínky

- Ve smyslu článků 6, 7 a 9 Obecného nařízení o ochraně osobních údajů (GDPR) musí nad rámec poskytovaných osobních údajů při vydávání elektronického certifikátu presenční formou (zákonné požadavky) žadatel výslovně souhlasit i s poskytnutím a zpracováním údajů zvláštní povahy (biometrické údaje) – konkrétně fotografie obličeje a předkládaného dokladu totožnosti, a jejich uložením na straně I.CA po stejnou dobu, po jakou jsou ukládány údaje vyžadované pro vydání elektronického certifikátu presenční formou – tj. údaje poskytované žadatelem o certifikát na základě právních podmínek, vycházejících z Nařízení Evropského parlamentu a Rady č. 910/2014 (nařízení eIDAS) a zákona č. 297/2016 o službách vytvářejících důvěru pro elektronické transakce. Text podmínek, za kterých je možné službu poskytnout, je k nahlédnutí pod odkazem : <https://www.ica.cz/userfiles/files/dokumenty/Podminky%20pro%20zadost%20o%20Ovydani%20certifikatu%20distancnim%20zpusobem.pdf> .
- V rámci zpracování údajů musí žadatel potvrdit svoji vůli podepsat s I.CA smlouvu o vydání a používání kvalifikovaného certifikátu (vzor smlouvy viz odkaz: https://www.ica.cz/userfiles/files/dokumenty/online_smlouva_vzor.pdf) a tuto smlouvu před ukončením celého procesu elektronicky podepsat.

1.2 Online vydání certifikátu – postup

Vlastní proces ověření identity žadatele a vydání elektronického certifikátu probíhá v několika postupných krocích:

1. Prvotní registrace

- Pro prvotní registraci je uživatel vyzván k zadání základních identifikačních údajů, které budou následně kontrolovány v rámci on-line ověřovacího procesu.

2. Instalace aplikace ZealiD na mobilní zařízení

- Pro on-line ověření totožnosti žadatele o certifikát se využívá aplikace ZealiD, která je k dispozici pro platformy Apple a Android v příslušných marketech.

3. Proces on-line ověření v aplikaci ZealiD na mobilní zařízení

V rámci aplikace ZealiD se provádějí následující operace:

- Biometrická analýza obličeje. Pro potřebnou funkčnost aplikace je při instalaci nutné aplikaci ZealiD povolit přístup ke kameře a fotoaparátu.
- Ověření Vašich osobních dokladů, kdy se provádí scan předložených osobních dokladů (občanský průkaz nebo pas), zpracování získaných údajů a biometrické porovnání fotografie s Vaším obličejem.

4. Vygenerování žádosti o vydání certifikátu

- Operace probíhá prostřednictvím webového rozhraní I.CA, kde jsou uživatelé zobrazeny položky žádosti získané z on-line ověření ke kontrole a schválení žadatelem.

5. Úhrada služby

- Uživatel si vybere formu úhrady za službu (platební kartou, nebo prostřednictvím proforma faktury).

6. Podpis smlouvy o vydání a užívání elektronického certifikátu

- Uživatel má možnost si elektronickou smlouvu zobrazit a následně ji podepsat.
 - vzor smlouvy je k dispozici k nahlédnutí pod odkazem:
https://www.ica.cz/userfiles/files/dokumenty/online_smlouva_vzor.pdf .

7. Získání elektronického certifikátu.

- Po podpisu smlouvy obdrží uživatel vydaný certifikát na emailovou adresu uvedenou v rámci procesu vydání certifikátu. Současně uživatel obdrží odkaz pro stažení elektronické smlouvy o vydání a používání certifikátu.

2 Prvotní registrace žadatele o certifikát – zadání údajů

Pro prvotní registraci je uživatel vyzván k zadání základních identifikačních údajů, které budou následně kontrolovány v rámci on-line ověřovacího procesu. Proto je důležitá řádná kontrola před uložením registrace – viz obr. 1.

Obr. 1

CERTIFICATION AUTHORITY SPOJENÍ S DŮVĚROU

REGISTRACE ŽADATELE PRO VYDÁNÍ CERTIFIKÁTU ON-LINE

Před zahájením vydání certifikátu on-line je nutná prvotní registrace žadatele. Vyplňte prosím níže uvedené údaje.
Po provedení prvotní registrace obdržíte na Vámi uvedenou e-mailovou adresu potvrzení registrace a pokyny pro vydání certifikátu on-line.

Proces vydání certifikátu je možné zahájit **24 hodin po Vaší registraci**.

Jméno

Příjmení

Telefonní číslo + 420

E-mailová adresa

Typ osobního dokladu

Datum expirace dokladu

Země vydání dokladu

Vydavatel dokladu (nepovinné)

Číslo osobního dokladu

CACZ CACZ

V případě dotazů kontaktujte **Technickou podporu I.CA**.

V případě, že nedojde k vystavení certifikátu, budou osobní údaje uživatele smazány po 10 dnech od data vytvoření předregistrace.

Informaci o uložení registrace obdrží uživatel e-mailem. – viz obr. 2.

Obr. 2

Vážený zákazník

děkujeme Vám za provedení prvotní registrace pro on-line vydání certifikátu I.CA.

Před vydáním certifikátu bude ověřena Vaše totožnost prostřednictvím aplikace ZealID, proveďte její instalaci do mobilního zařízení. Více info [zde](#).

O možnosti zahájení procesu ověření totožnosti a vydání certifikátu on-line budete informováni notifikační zprávou, kterou obdržíte po uplynutí 24 hodin od úspěšné registrace.

Vaše prvotní registrace bude aktivní od: **31.05.2023 13:44 do 02.06.2023 13:44**

Vámi zadané údaje, které budou ověřeny:

Jméno	<u>Roman</u>
Příjmení	<u>Horák</u>
Telefonní číslo	<u>+420770624333</u>
E-mailová adresa	<u>horakr@ica.cz</u>
Typ osobního dokladu	<u>Občanský průkaz</u>
Číslo osobního dokladu	<u>123123132132</u>
Datum expirace dokladu	<u>30.05.2023</u>
Země vydání dokladu	<u>Česká republika</u>

Děkujeme za využívání našich služeb.

S pozdravem
První certifikační autorita, a.s.

On-line proces je možné zahájit 24 hodin po úspěšném uložení registrace po dobu následujících 3 dnů. – viz obr. 3.

Obr. 3

Vážený zákazník

vaše prvotní registrace je již aktivní. Nyní můžete zahájit proces ověření totožnosti a vydání certifikátu.

Zahájit ověření totožnosti a vydání certifikátu

S pozdravem
První certifikační autorita, a.s.

3 Spuštění procesu – úvodní obrazovka

Spuštění procesu pro on-line zpracování žádosti a vydání elektronického certifikátu je možné z webu www.ica.cz v části Kvalifikovaný certifikát pro elektronický podpis, nebo přímo pod odkazem <https://www.ica.cz/on-line-ziskani-certifikatu>, po jehož rozkliknutí se zobrazí úvodní obrazovka, obsahující základní informace a související odkazy. Žadatel musí s postupem a podmínkami pro on-line vydání elektrického certifikátu (distančním způsobem) souhlasit, jinak není možné distančním způsobem certifikát vydat, resp. službu poskytnout – viz obr. 4.

Obr. 4

CERTIFICATION AUTHORITY SPOJENÍ S DŮVĚROU

OVĚŘENÍ ŽADATELE PRO VYDÁNÍ CERTIFIKÁTU ON-LINE

Pro distanční vydání elektronického certifikátu (bez osobní přítomnosti na pracovišti RA ICA) je vyžadováno on-line ověření Vaší totožnosti, využívající ověření identity vÚI, banco a biometrického ověření totožnosti. Toto ověření probíhá s využitím speciální ověřovací aplikace ZealID, instalované na mobilním telefonu nebo tabletu žadatele.

Vlastní proces ověření identity žadatele a vydání elektronického certifikátu probíhá v několika postupných krocích a zahrnuje:

- 1. Instalace aplikace ZealID na mobilní zařízení**
 - podporované platformy jsou Apple a Android
- 2. Biometrická analýza obličeje** (probíhá v rámci aplikace ZealID)
 - pro potřebnou funkčnost aplikace je při instalaci nutné aplikaci ZealID povolit přístup ke kameře a fotoaparátu
- 3. Ověření Vašich identifikačních dokumentů** (probíhá v rámci aplikace ZealID)
 - provádí se scan ukázaných identifikačních dokumentů (občanský průkaz nebo pas), zpracování získaných údajů a biometrické porovnání fotografie s Vaším obličejem
- 4. Vygenerování žádosti o vydání certifikátu** (probíhá přes webové rozhraní)
- 5. Podpis smlouvy o vydání a užívání elektronického certifikátu**
 - vzor smlouvy je k dispozici k nahlédnutí ZDE (odkaz)

Pokud za níže uvedených podmínek souhlasíte s tímto postupem, klikněte na tlačítko „Souhlasím, chci pokračovat dále“. Pokud ne, klikněte na tlačítko „Nesouhlasím, nechci pokračovat“.

Lpocorřujeme Vás, že vydání elektronického certifikátu on-line formou je možné pouze v případě, že budete souhlasit s postupem popsaným v předchozích bodech a za dále uvedených podmínek:

- V rámci procesu ověření identity žadatele je prováděn scan obličeje a předkládaných identifikačních dokladů v tom, že takto získaná data budou zpracována v systému ICA a zde uchována v souladu s příslušnými certifikačními politikami (<https://www.ica.cz/certifkacni-politika-HCA>) a podmínkami pro vydávání certifikátů distančním způsobem (<https://www.ica.cz/distanzni-vydavani>).
- před ukončením procesu vydání elektronického certifikátu budete vyzváni k podpisu Smlouvy o vydání a používání elektronického certifikátu (viz výše), kterou bude nutné Vámí podepsat
- v případě, že on-line ověření neproběhne v potřebné kvalitě nebo před ukončením procesu vydání certifikátu nepodepíšete Smlouvu o vydání a používání certifikátu, nebude služba vydání certifikátu poskytnuta, resp. vygenerovaný certifikát bude ze strany ICA reprodučeně zneplatněn.

Copyright ICA All Rights Reserved | První certifikační autorita, a.s. | Kontakty | 9.1

4 Stažení aplikace pro podporovanou platformu

Uživatel zadá do vyhledavače „ZealiD“, vyhledaná aplikace - viz. obr. 5.

Obr. 5

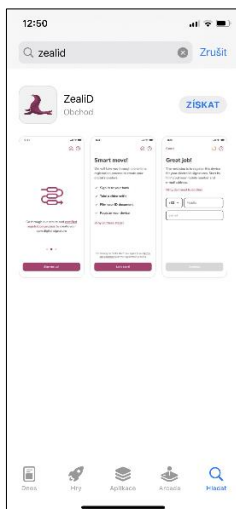

aplikace ZealiD pro iOS

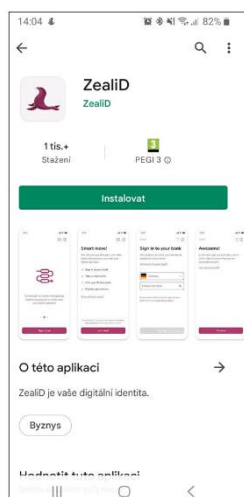

aplikace ZealiD pro Android

5 Aplikace ZealiD – ověření uživatele

Ikonou aplikaci ZealiD uživatel spustí z plochy svého mobilního zařízení.

Ve výchozím nastavení je aplikace ZealiD v anglickém jazyce.

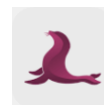

V případě potřeby si uživatel změní požadovanou jazykovou mutaci – viz obr. 6.

Obr. 6

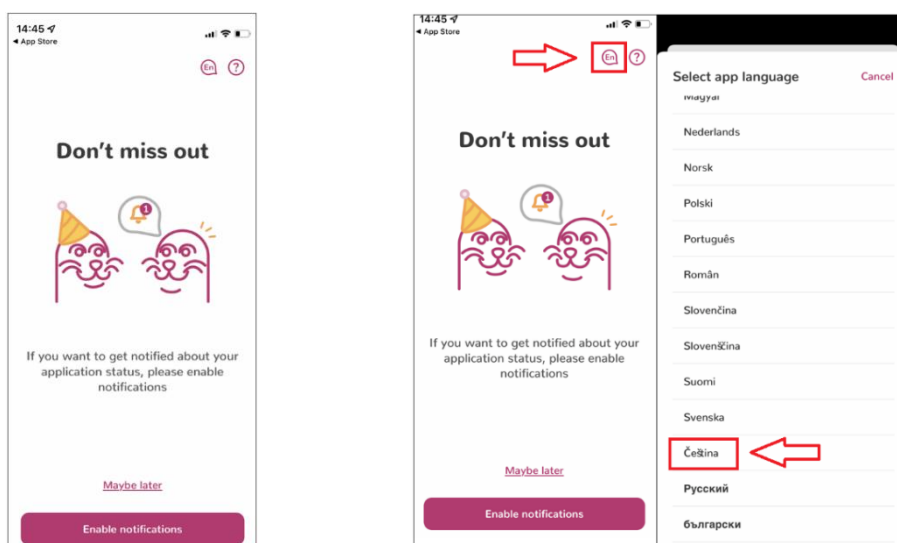

5.1 Povolení notifikací a informace pro uživatele

Pro registraci a ověření uživatele/zařízení si uživatel povolí notifikace – viz obr. 7.

Obr. 7

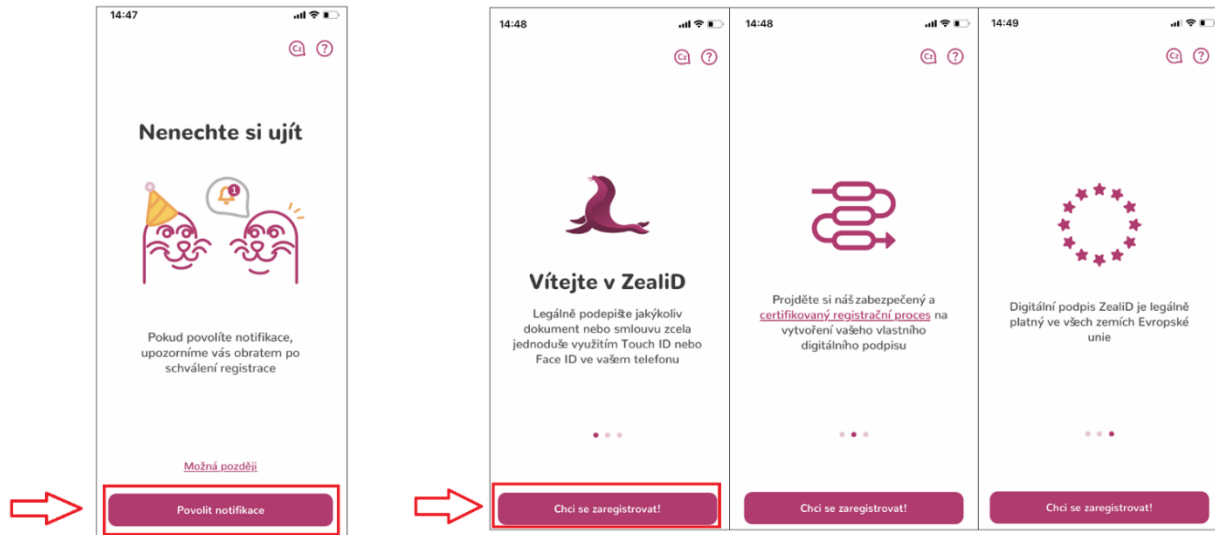

Proces ověření uživatele se skládá z několika kroků, v následujících krocích bude aplikace vyžadovat:

- Zaregistrování svého zařízení
- Nahrání selfie videa pomocí aplikace ZealiD a mobilního zařízení
- Nasnímání svého dokladu totožnosti

Tento validační proces zajistí potřebné ověření identity uživatele a následně žadatele o certifikát I.CA; z tohoto důvodu je nutné projít výše uvedené kroky a poskytnout požadované údaje.

Před spuštěním procesu ověření může uživatel získat informace k danému procesu viz - obr.8.

Obr. 8

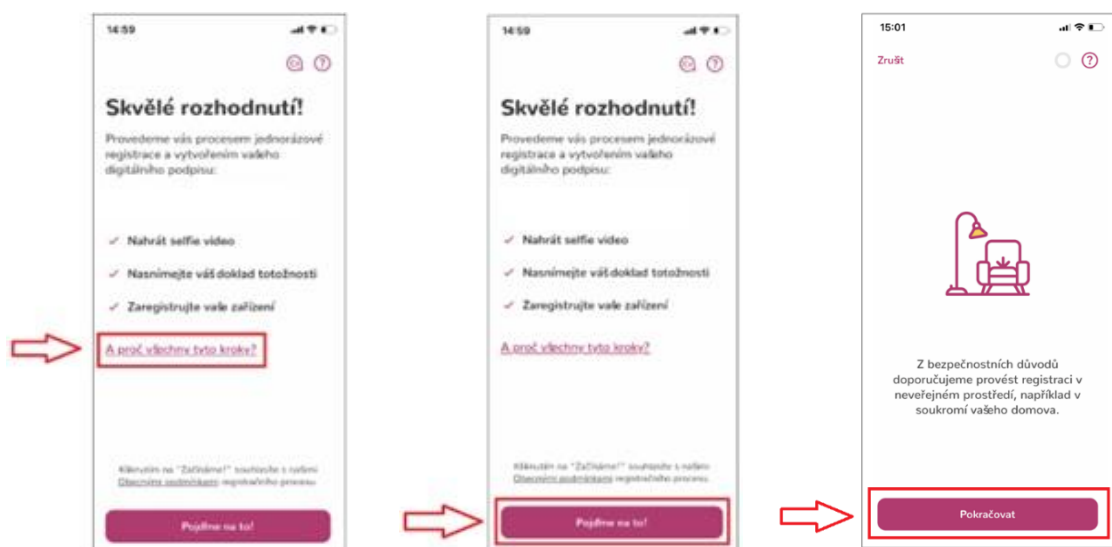

5.2 Registrace zařízení

Uživatel vloží požadované kontaktní údaje, na které mu bude zaslán jednorázový OTP kód pro ověření a registraci zařízení do systému – viz obr. 9.

Obr. 9

Uživatel opíše OTP kódy, které byly zaslány na kontaktní telefon a e-mail. Zaregistruje zařízení pro autorizaci podpisů a v případě, že mobilní zařízení disponuje technologií „Face ID“, může tuto funkčnost využít pro potvrzování transakcí – viz obr. 10.

Obr. 10

5.3 Nahrání selfie videa – ověření uživatele pomocí selfie videa

Pro pořízení selfie videa aplikace vyžaduje povolení přístupu k fotoaparátu. Uživatel nastaví obličej podle oválného rámečku do kamery (nejprve z dálky a poté zblízka). Vyčká na zpracování selfie videa – viz obr. 11.

Obr. 11

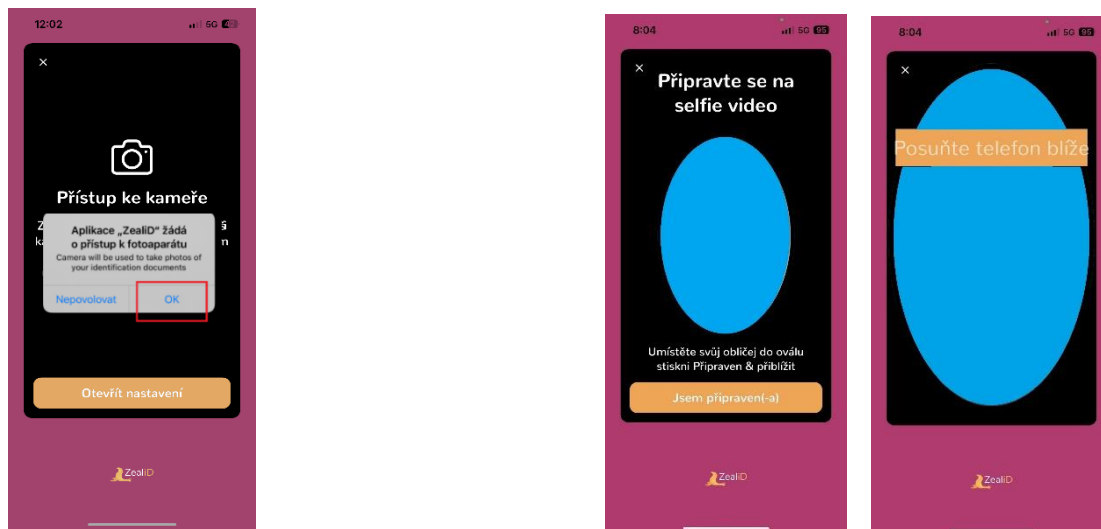

5.4 Snímek osobního dokladu

Doklad totožnosti (akceptovaný je občanský průkaz nebo cestovní pas) položí uživatel na rovný povrch a zajistí vhodné podmínky osvětlení.

Následně přední stranu dokladu totožnosti zarovná do rámečku a nasnímá. Stejným způsobem nasnímá následně zadní stranu dokladu – viz obr. 12.

Obr. 12

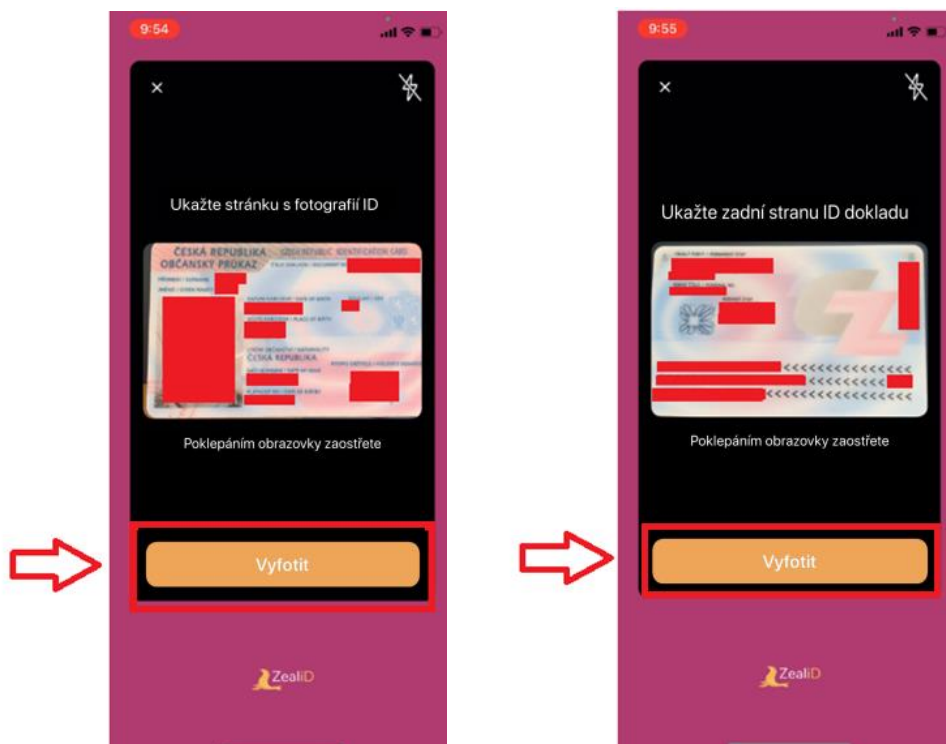

5.4.1 Snímek osobního dokladu – ověření pravosti osobního dokladu

Nyní uživatel nasnímá přední stranu svého dokladu totožnosti pohybem podle vzoru s fialovou tečkou. Stejným způsobem nasnímá zadní stranu svého dokladu totožnosti – viz obr. 13.

Obr. 13

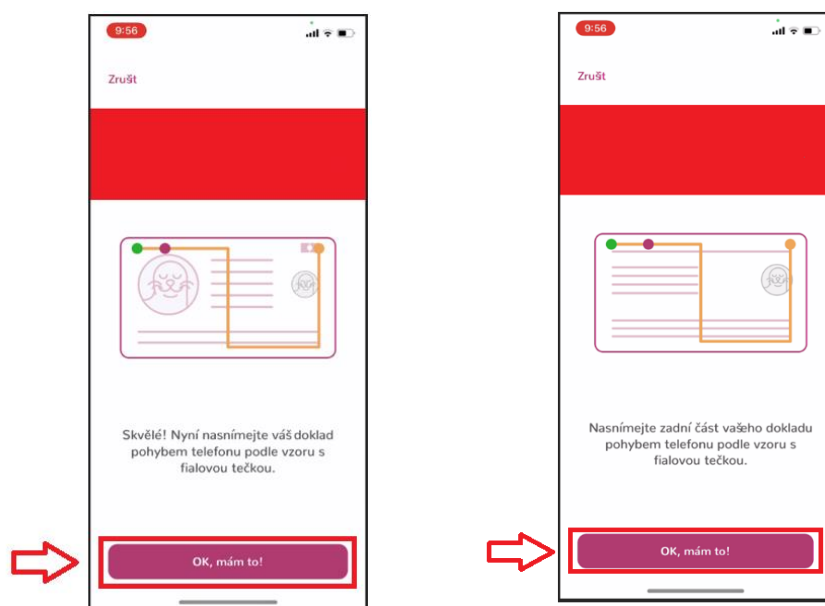

5.4.2 Snímek osobního dokladu – kontrola snímku dokladu totožnosti

Uživatel zkontroluje snímky přední a zadní strany dokladu totožnosti a následně odsouhlasí obecné podmínky – viz obr. 14.

Obr. 14

5.4.3 Snímek osobního dokladu – dokončení registrace uživatele

Uživatel vyčká na zpracování svého ID – viz obr. 15.

Obr. 15

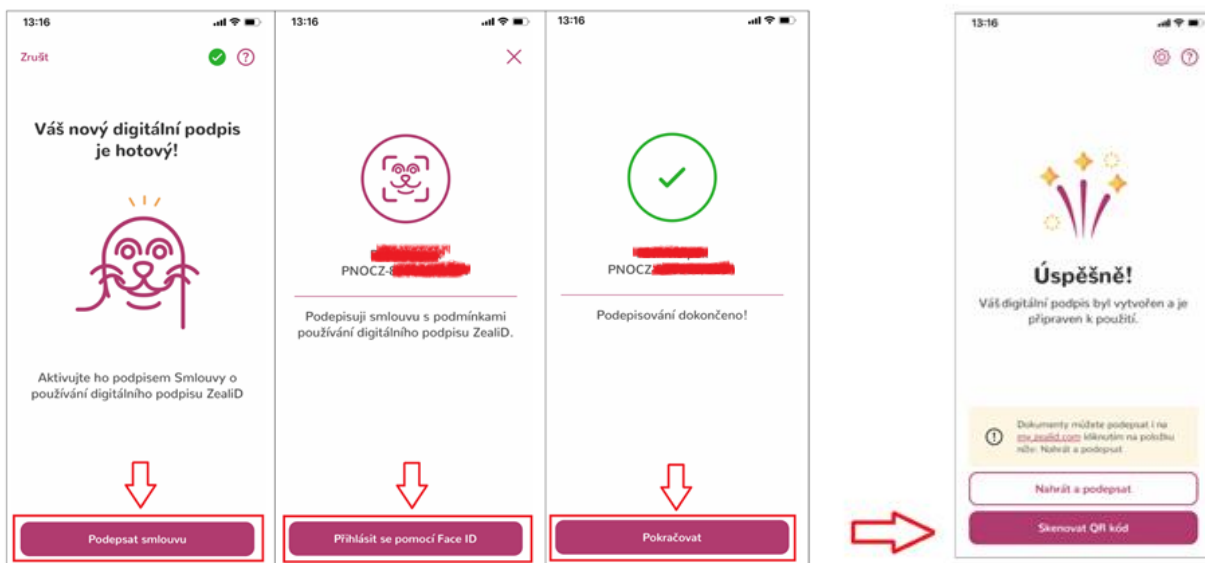

Při ověření totožnosti žadatele v mobilní aplikaci je vydáván technologický certifikát, který slouží k zajištění bezpečné komunikace v rámci procesu ověření. Tento certifikát zabezpečuje přenos informací mezi uživatelem a aplikací.

6 Online vydání certifikátu – generování žádosti o certifikát

6.1 Online vydání certifikátu – načtení QR kódu

Posledním krokem v aplikaci ZealID je načtení vygenerovaného QR kódu, který se zobrazí na webovém rozhraní I.CA po výběru volby „**Souhlasím, chci pokračovat dále**“ na úvodní obrazovce – viz obr. 16.

Obr.16

1. Nyní spusťte aplikaci ZealID a proveďte ověření Vaší totožnosti. Průvodce aplikací ZealID najdete [zde](#).
2. Po úspěšném dokončení ověření se Vám nabídne tlačítko **Skenovat QR kód** pro naskenování zde zobrazeného QR kódu.
3. Naskenujte zobrazený jednorázový QR kód do aplikace ZealID a aplikaci ukončíte. Dále již budete pokračovat pouze ve Vašem PC.
4. Pokud bude Vaše ověření úspěšně dokončeno, budete automaticky přesměrováni na vytvoření žádosti o certifikát.

Čekajte na spuštění průvodce žádosti o certifikát

Načtením zobrazeného QR kódu dáváte souhlasné souhlas s předáním zjištěných osobních údajů do I.CA pro účely vydání certifikátu, a to včetně fotografie obličeje a osobního dokladu.

Dle instrukcí v mobilním zařízení uživatel provede načtení zobrazeného QR kódu z obrazovky počítače. Po úspěšném načtení QR kódu dojde ke kontrole údajů z ověření ZealID a bude přeměrován na proces vytvoření žádosti o certifikát – viz obr. 17.

Obr. 17

Úspěšně!
Váš digitální podpis byl vytvořen a je připraven k použití.

Dokumenty můžete podepsat i na stm.zs@ic.cz kliknutím na položku níže: Nahřít a podepsat

Nahřít a podepsat

Skenovat QR kód

1. Test systému 2. Kontrola údajů 3. Rekapitulace 4. Podpis žádosti 5. Dokončení

Pokračovat

TEST SYSTÉMU

Probíhá test Vašeho počítače

6.2 Online vydání certifikátu – online generátor I.CA

6.2.1 Online vydání certifikátu – vytvoření žádosti

Zadání údajů – jméno, příjmení a stát je v žádosti již předvyplněno na základě identifikačních údajů z aplikace ZealiD a tyto údaje není možné změnit.

Uživatel vyplní tyto údaje:

- E-mail uvedený v certifikátu
- E-mail pro komunikaci s I.CA (na tuto adresu bude zaslána dokumentace po vydání certifikátu)
- Telefonní číslo (na toto číslo bude zasláno heslo k zašifrované dokumentaci)
- Heslo pro zneplatnění certifikátu

Obr. 18

- Titul (před jménem) [text input]
- Titul (za jménem) [text input]
- Jméno [text input]
- Příjmení [text input]
- Česká republika [dropdown menu]
- E-mail uvedený v certifikátu [text input]
- E-mail pro komunikaci s I.CA [text input]
- +420 [dropdown menu]
- Telefonní číslo [text input]
- Vložit volitelný identifikátor fyzické osoby
- Česká republika [dropdown menu]
- Občanský průkaz [dropdown menu]
- Typ klíče [dropdown menu, value: RSA 2048]
- Heslo pro zneplatnění [text input, value: Vaše heslo]
- Typ uložitě klíče (CSP) [dropdown menu, value: Operační systém Windows]
- Certifikát obsahující IK MPSV pro komunikaci s orgány státu
- Povolit export klíče
- Certifikát zaslat ve formátu ZIP
- Povolit silnou ochranu klíče

At the bottom of the form, there is a link 'Rozšířené možnosti certifikátu >>' and a 'Pokračovat' button highlighted with a red box and a red arrow pointing to it.

Po kontrole údajů uživatel odsouhlasí podmínky poskytnutí služby – viz obr. 19.

Obr. 19

- Údaje o žadateli:** A table with fields for 'Celé jméno' (Žošuq Kõrpala), 'Jméno' (Žošuq), 'Přijmení' (Kõrpala), 'Email uvedený v certifikátu' (test@lca.cz), and 'Stát' (Litva).
- Nastavení certifikátu:** A table with fields for 'Typ certifikátu' (Kvalifikovaný certifikát), 'Typ žadatele' (Běžný uživatel (fyzická osoba - nepodnikající)), 'Heslo pro zneplatnění' (1111), 'Email pro komunikaci s LCA' (test@lca.cz), 'Certifikát zaslat ve formátu ZIP' (Ano), 'Doba platnosti certifikátu' (30 dní), 'Algoritmus podpisu certifikátu' (pkcs#1 1v5), 'Typ úložného klíče (CSF)' (Operační systém Windows), 'Typ klíče / Algoritmus miniatury / Délka klíče' (RSA / sha256Algorithm / 2048), 'Povolit export klíče' (Ano), 'Povolit silnou ochranu klíče' (Ano), 'Nastavení použití klíče' (Non Repudiation / Digital Signature), 'Rozšířené nastavení použití klíče' (id-qp-emailProtection), and 'Typ kódování' (UTF8_STRING).
- Souhlas s vydáním certifikátu:** A text box containing the text: 'Souhlasím s vydáním certifikátu s naplněním položek v rekapitulaci žádosti a následným podpisem smlouvy v souladu s podmínkami poskytnutí služby.' Below this, it lists: 'Jméno: Žošuq', 'Přijmení: Kõrpala', 'Doklad totožnosti: PNOLT-3901010111', and 'Dne 04.02.2022 14:37:20'. At the bottom of this section, there is a checked checkbox 'Souhlasím s vydáním certifikátu' and a 'Pokračovat' button. Red arrows point to these two elements.

Na Windows liště uživatel povolí vygenerování nového RSA klíče pro podpis – viz obr. 20.

Obr. 20

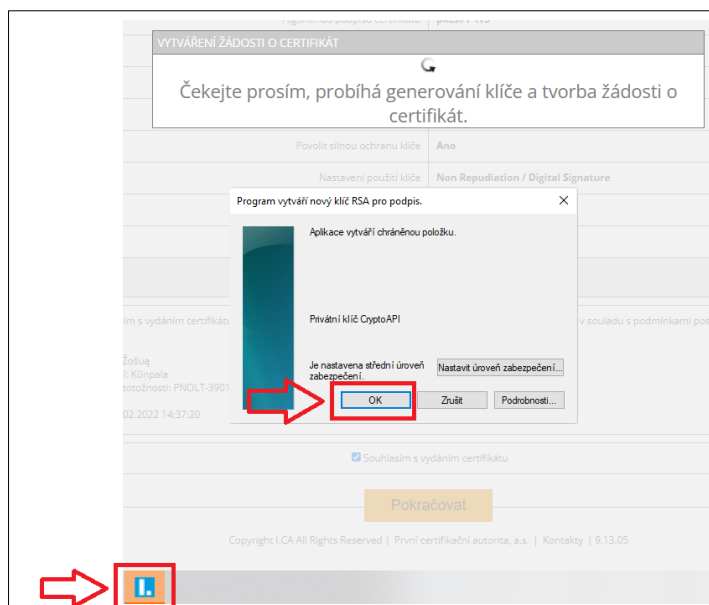

6.2.2 Online vydání certifikátu – platba

Pro úhradu služby vybere jeden z možných způsobů platby:

- Bankovním převodem – obdrží na kontaktní e-mailovou adresu proforma fakturu
- Platební kartou – bude přesměrován na platební bránu obchodníka – obr. 21 a 22.

Obr. 21

1. Test systému > 2. Zadání údajů > 3. Kontrola údajů > 4. Uložení žádosti > 5. Dokončení

Vytvořená žádost o certifikát

Žádost o certifikát byla úspěšně vytvořena. Kliknutím na tlačítko "Odeslat žádost ke zpracování" bude Vaše žádost o certifikát odeslána na zpracování.

Cena vydání certifikátu činí 500.00 CZK

Vyberte měnu

Kč

€

Vyberte způsob platby

Bankovním převodem (zálohovou fakturu obdržíte e-mailem)

Platební kartou

Fakturační adresa

Testovací 123

Praha 15000

Litva

Odeslat žádost ke zpracování

Obr. 22

1. Test systému > 2. Zadání údajů > 3. Kontrola údajů > 4. Uložení žádosti > 5. Dokončení

Vaše žádost o certifikát byla úspěšně přijata a bude zpracována po provedení úhrady.

ID žádosti o kvalifikovaný certifikát : 5106510000053

Zde může sledovat stav Vaši žádosti s ID 5106510000053.

Čas přijetí žádosti : 04.02.2022 14:59:12

Doporučujeme Vám provést zálohu privátního klíče.

Postup provedení zálohy je uveden zde: <https://www.ica.cz/Zaloha-kllice>

Rádi bychom Vás upozornili, že za správu svého soukromého klíče je vždy plně odpovědný žadatel o certifikát. Případnou ztrátu soukromého klíče nelze považovat za vadu poskytnuté služby ze strany I.CA a neopravňuje k opakovanému bezplatnému vydání certifikátu.

Zaplatit

Ukončit průvodce

Aplikaci může uživatel následně odinstalovat ze svého mobilního zařízení, již nebude pro další průběh vydání certifikátu potřeba.

6.3 Online vydání certifikátu – podepsání smlouvy o vydání certifikátu

Po úhradě služby obdrží na kontaktní e-mailovou adresu požadavek na podepsání smlouvy o vydání a používání certifikátu – viz obr. 23.

Obr. 23

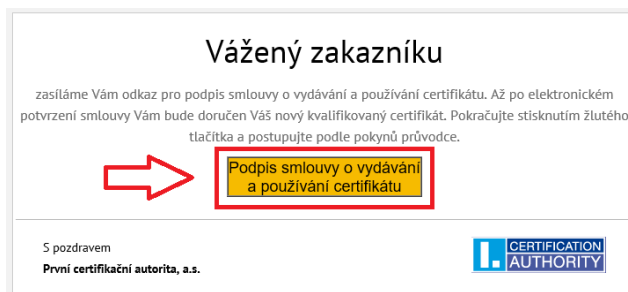

Smlouvu o vydání a používání certifikátu si uživatel pozorně přečte – náhled zobrazí pomocí tlačítka „Zobrazit náhled smlouvy“ podepsání provede pomocí tlačítka „Podepsat smlouvu“.

6.4 Online vydání certifikátu – instalace certifikátu

Po podpisu elektronické smlouvy bude uživateli zaslán na kontaktní e-mailovou adresu odkaz pro instalaci vydaného certifikátu a zazipovaný soubor s dokumentací, který bude obsažen v příloze daného e-mailu – viz obr. 24.

Obr. 24

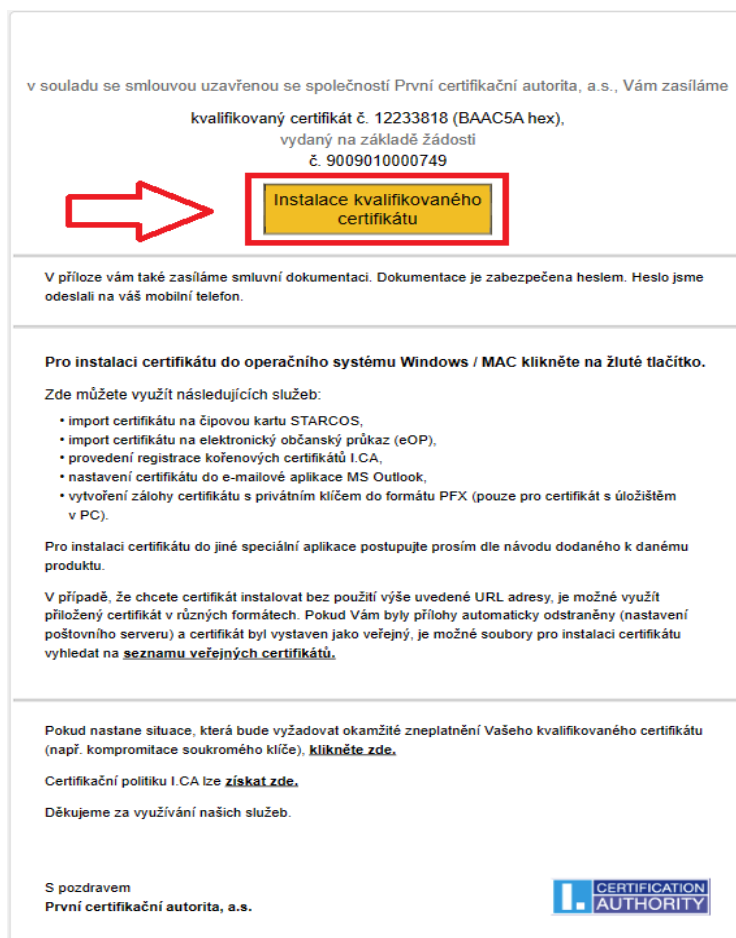

V případě, že se jedná o certifikát na čipové kartě, uživatel použije tlačítko „**Instalovat certifikát na čipovou kartu**“ – čipová karta musí být během instalace připojená k PC.

V případě, že se jedná o certifikát do úložiště MS Windows, uživatel opíše kontrolní řetězec a použije tlačítko „**Instalovat certifikát do PC**“ – viz obr. 25.

Obr. 25

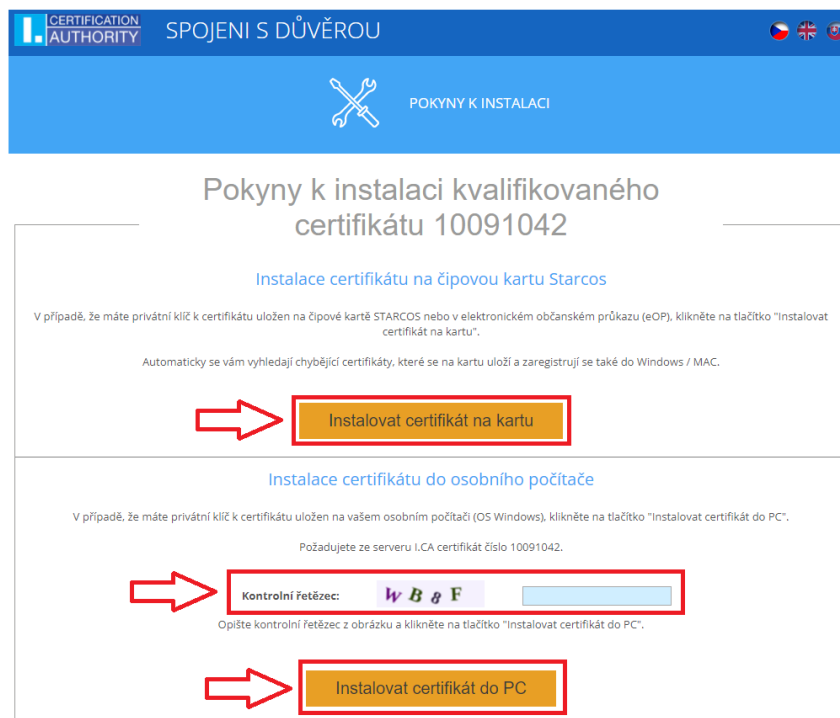

6.5 Online vydání certifikátu – přístup k elektronické dokumentaci

V zaslaném e-mailu pro instalaci certifikátu viz kapitola 6.4 je v příloze zazipovaný soubor s elektronicky podepsanou smlouvou o vydání a používání certifikátu. Tento soubor je zašifrovaný a lze jej otevřít zadáním hesla, které jsme Vám po podepsání smlouvy zaslaly pomocí SMS zprávy.

7 Seznam revizí dokumentu

Tabulka obsahuje seznam revizí provedených nad tímto dokumentem.

Popis revize	1.0 Založení dokumentu		
Vypracoval	Ing. Petr Kolpek	18.3.2022	
Popis revize	1.02 Aktualizace ve vztahu k nové verzi certifikace služby ZealiD TRA Service a vydání nové verze obslužné aplikace pro mobilní zařízení.		
Vypracoval	Ing. Petr Kolpek, Ing. Jan Abel	17.1.2023	
Popis revize	1.03 Aktualizace ve vztahu k nové verzi formuláře pro předregistraci a úprav textu v notifikačním e-mailu.		
Vypracoval	Ing. Petr Kolpek, Ing. Jan Abel		30.5.2023
Popis revize	1.04 Aktualizace ve vztahu k nové verzi aplikace ZealiD a úprav ve způsobu zasílání podepsané dokumentace		
Vypracoval	David Hoření	7.11.2023	