

Používání certifikátů v poštovní aplikaci Mozilla Thunderbird

První certifikační autorita, a.s.

Verze 8.15

Obsah

1. Import certifikátu ve formátu PFX.....	3
2. Zavedení podpory pro certifikáty uložené na čipové kartě Starcos 3.0 s aplikací I.CA SecureStore.....	5
3. Nastavení důvěryhodnosti kořenovým certifikátům.....	9
4. Přiřazení certifikátu k uživatelskému účtu	10

1. Import certifikátu ve formátu PFX

Otevřete aplikaci **Mozilla Thunderbird**. V pravém horním rohu klikněte na **ikonu menu** a **Možnosti**. V rozevírací nabídce vyberte znovu **Možnosti**.

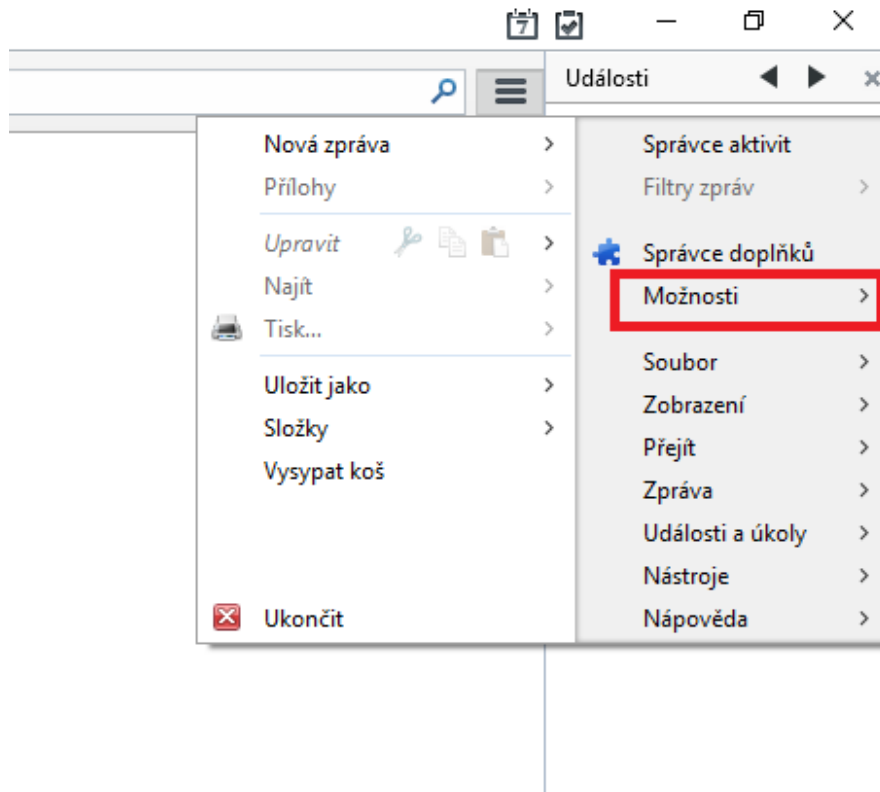

Zde zvolte nabídku **Rozšířené** a tlačítko **Certifikáty**.

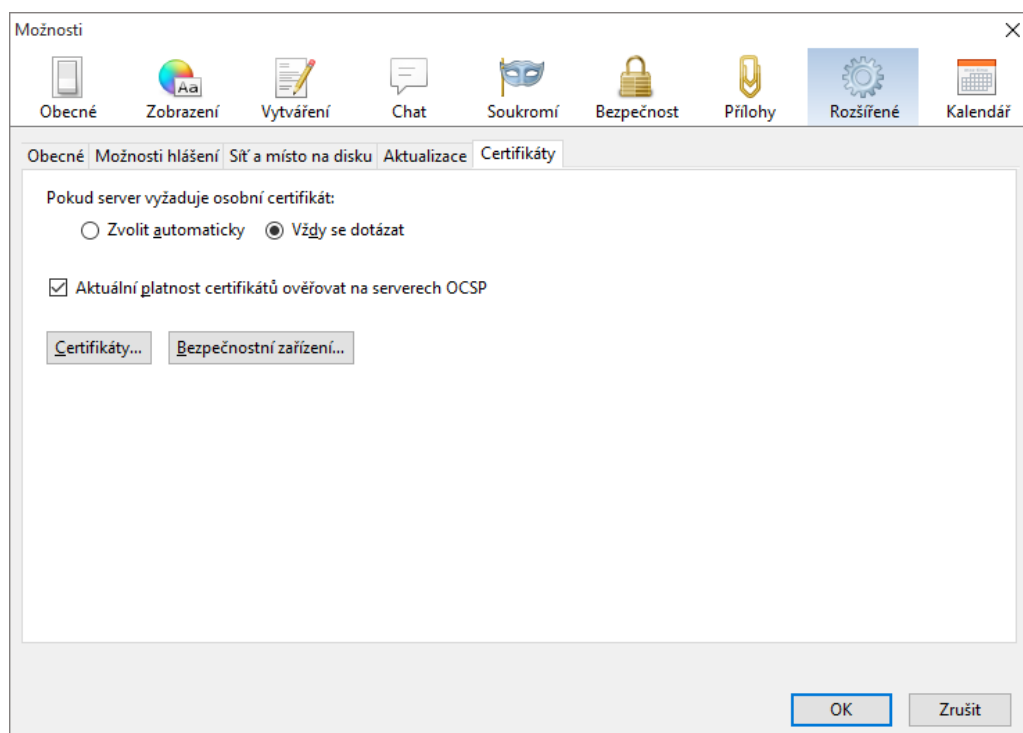

Klikněte na tlačítko **Certifikáty** a přejděte na kartu **Osobní**.

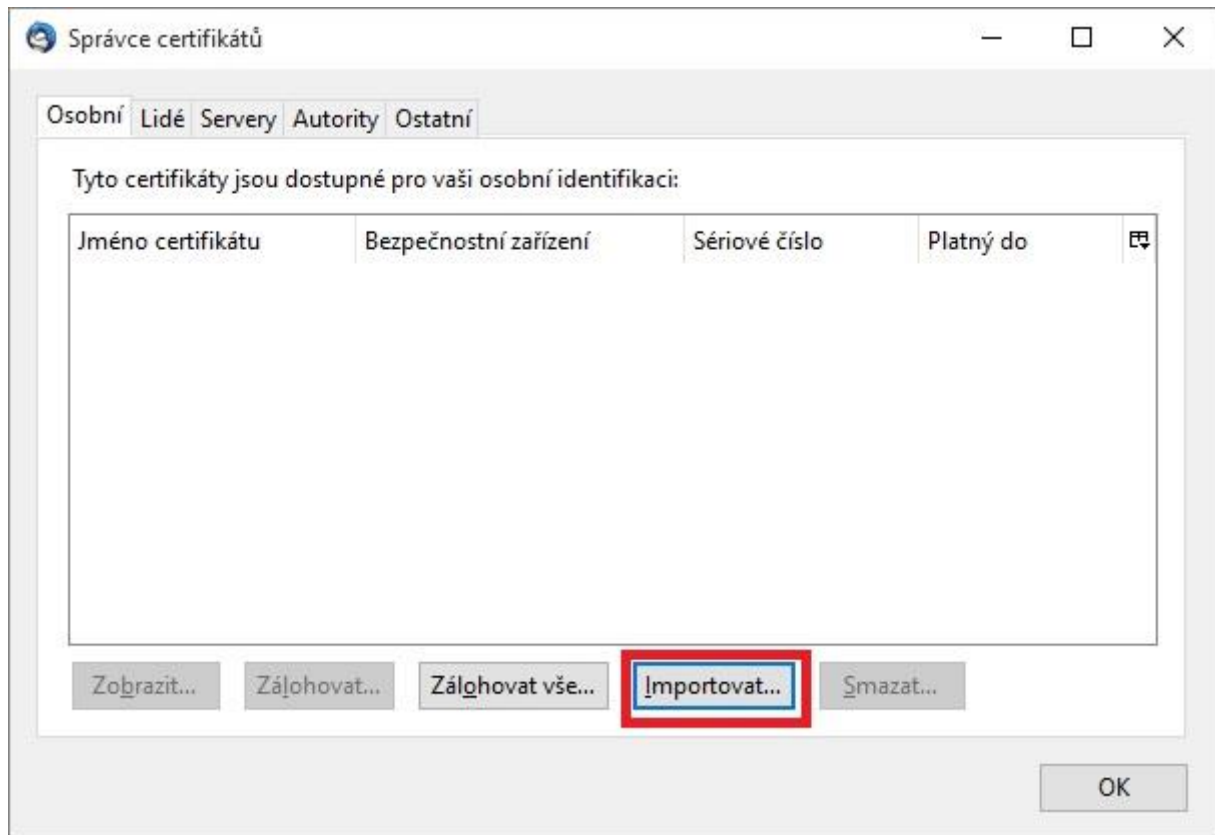

Zde stiskněte tlačítko **Importovat**.

Otevře se dialogové okno, kde vyberete soubor *.pfx s Vaším certifikátem a zvolte **Otevřít**.

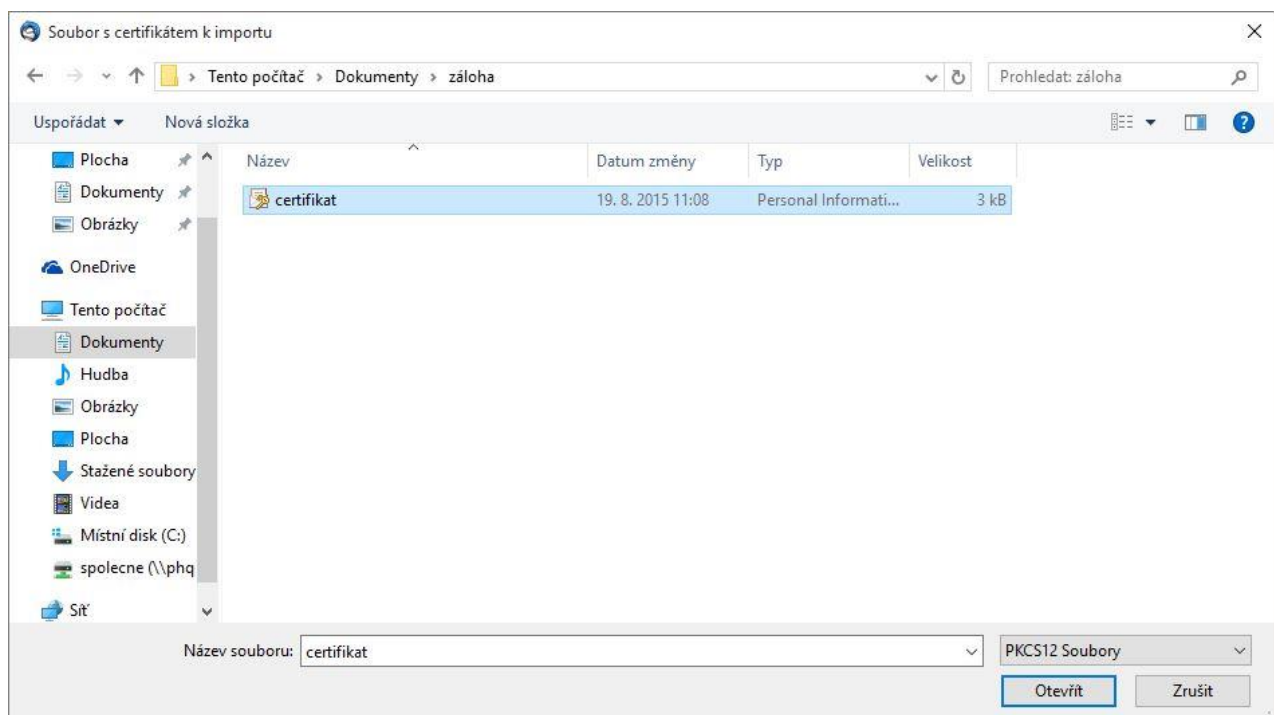

Nyní budete požádáni o zadání hesla, které jste si zvolili při exportu certifikátu.

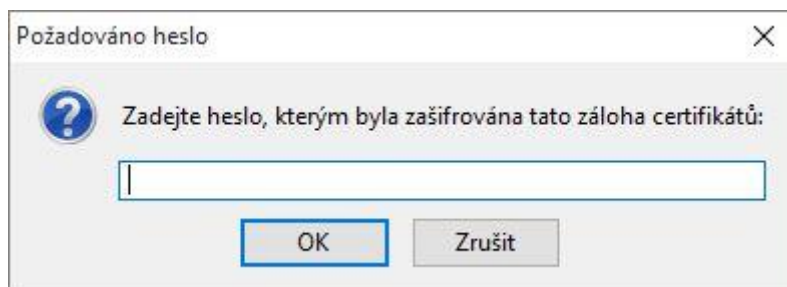

Pokud zadané heslo je správné, dojde k úspěšnému importu certifikátu do úložiště Mozilla Thunderbird.

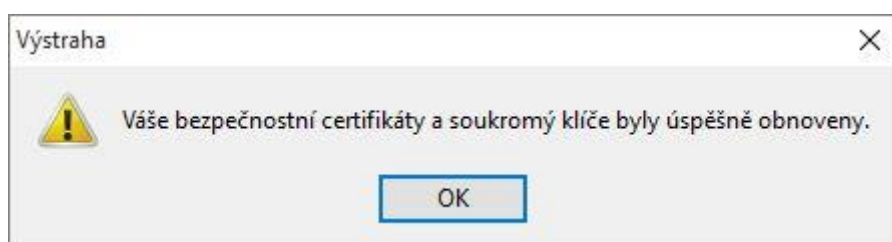

2. Zavedení podpory pro certifikáty uložené na čipové kartě Starcos 3.0 s aplikací I.CA SecureStore

Otevřete aplikaci **Mozilla Thunderbird**. V pravém horním rohu klikněte na **ikonu menu** a **Možnosti**. V rozevírací nabídce vyberte znovu **Možnosti**.

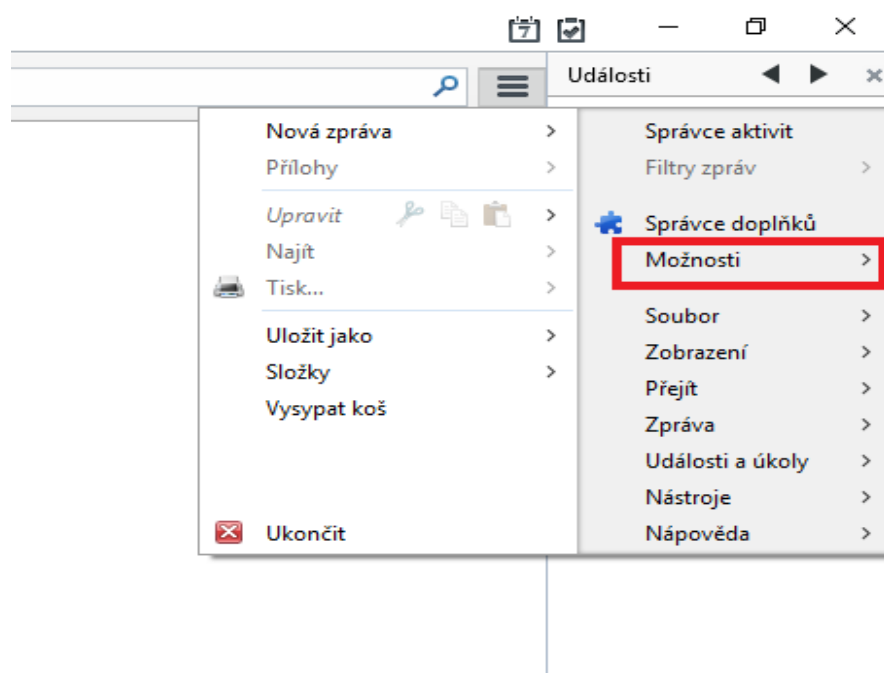

Zde zvolte nabídku **Rozšířené** a tlačítko **Bezpečnostní zařízení**

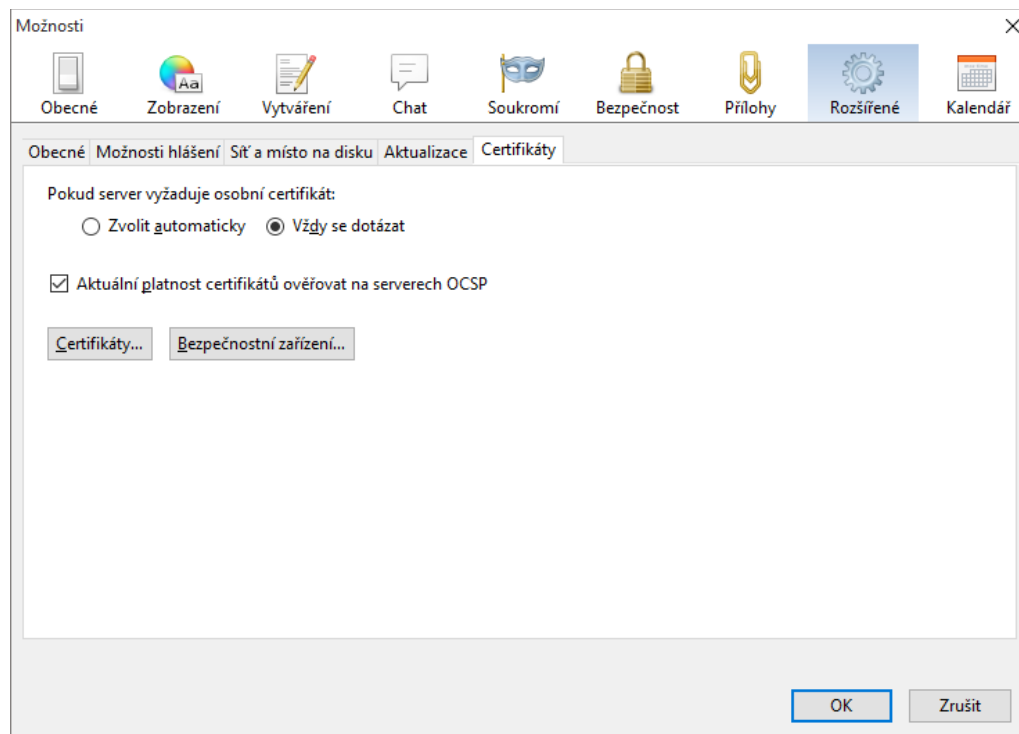

V pravé části zvolte **Načíst**.

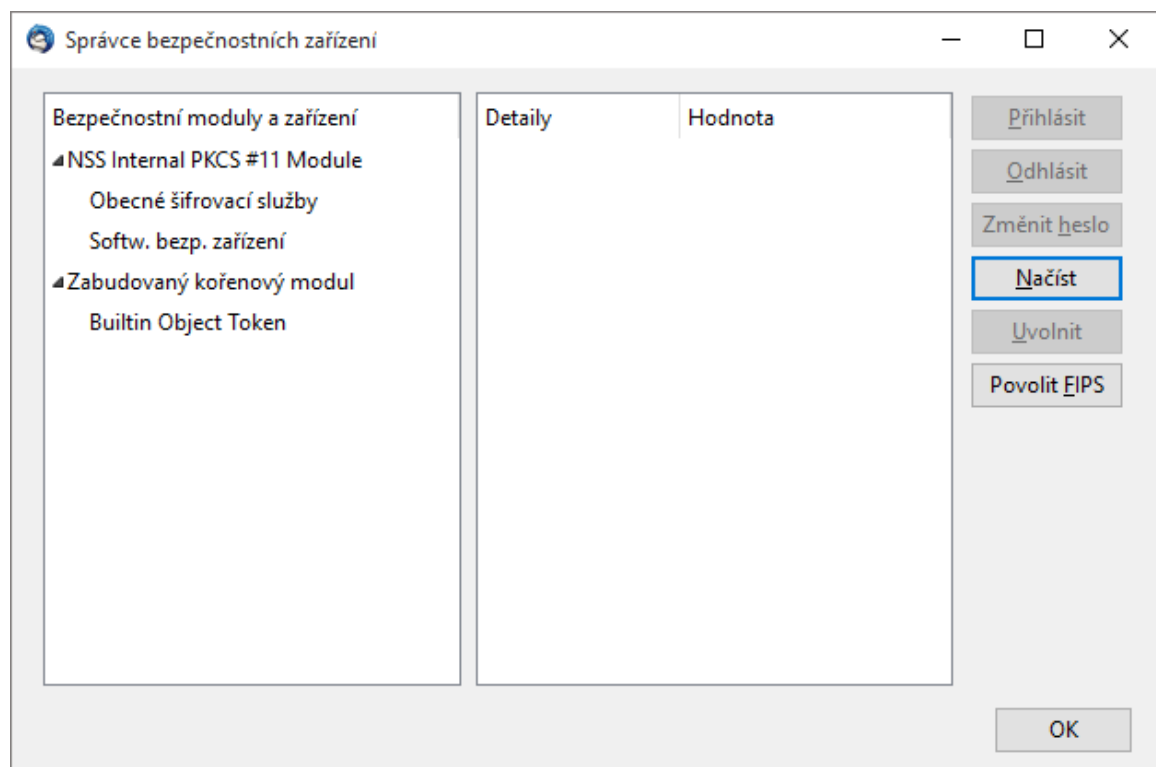

Otevře se okno pro přidání nového bezpečnostního modulu.

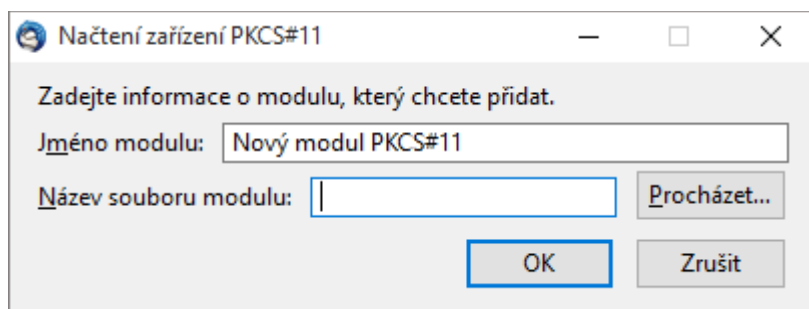

Klikněte na **Procházet** a najděte ve svém počítači následující soubor:

C:\Windows\System32\SecureStorePkcs11.dll

Následně klikněte na **Otevřít** a nabídku potvrďte **OK**.

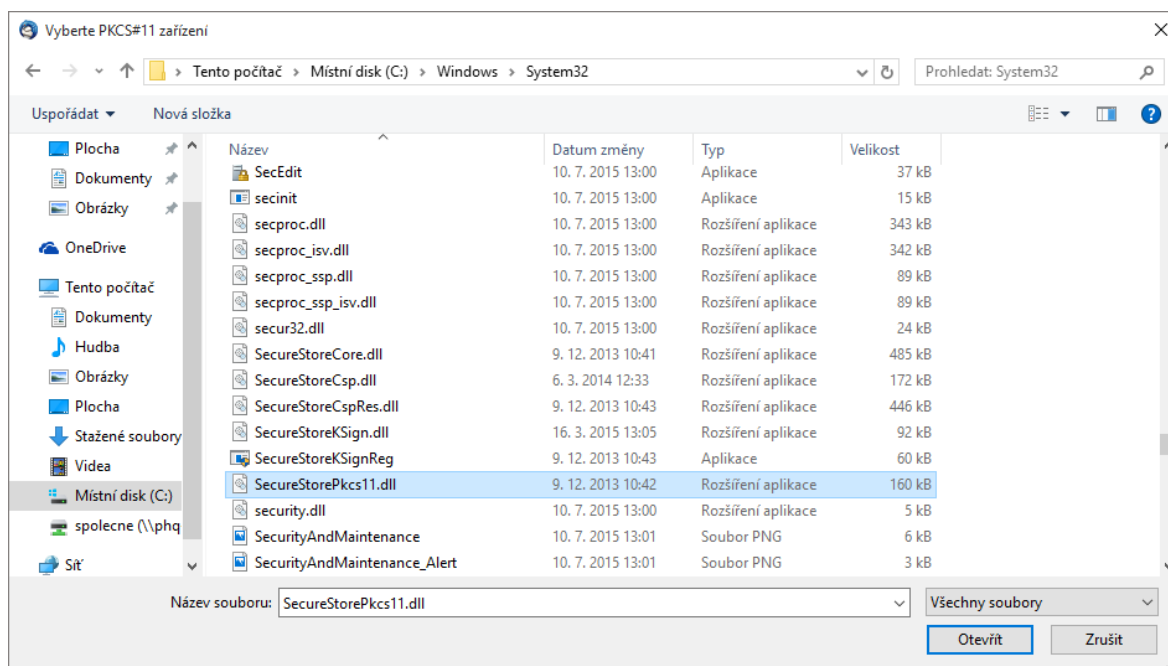

Dojde k přidání čtečky čipových karet do seznamu bezpečnostních zařízení. Okno zavřete stisknutím **OK**.

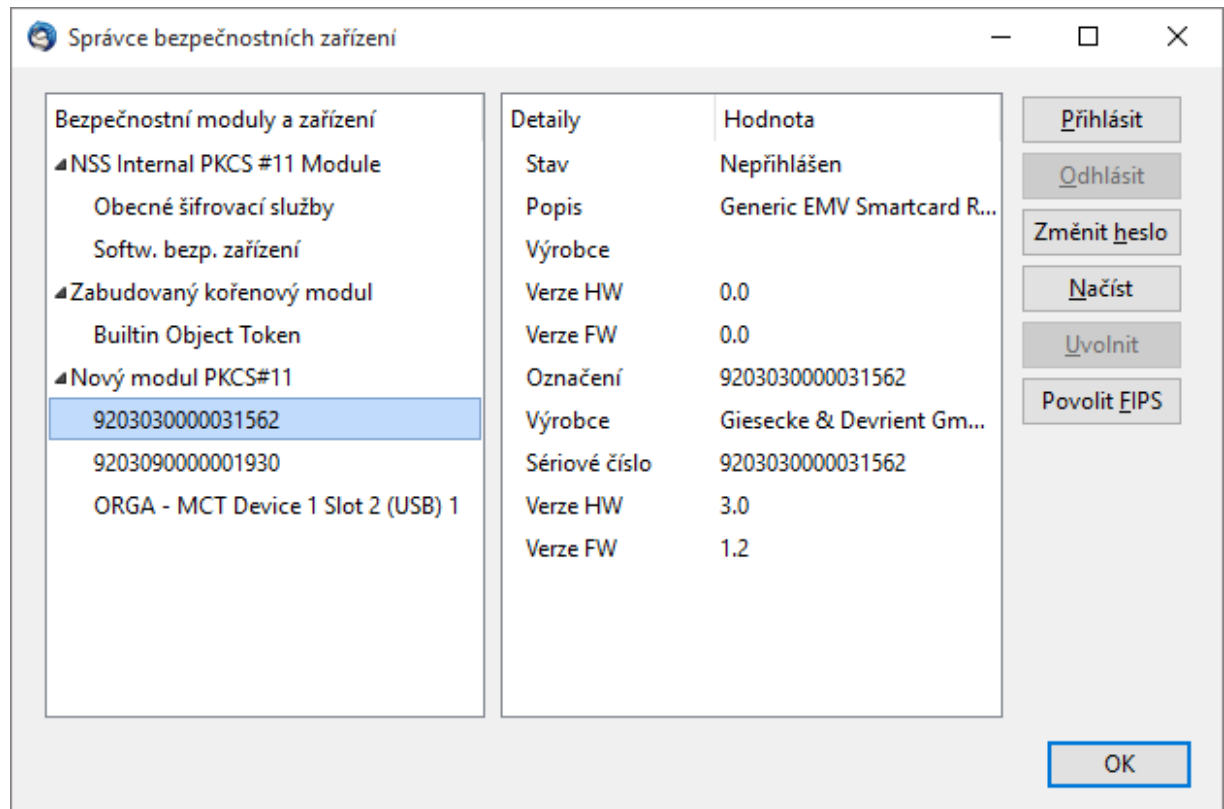

Nyní již je v aplikaci Mozilla Thunderbird nainstalována podpora pro používání karet Starcos 3.0. Práce s certifikáty na kartě probíhá stejně jako s certifikáty uloženými v počítači / v aplikaci Mozilla Thunderbird, přičemž je potřeba mít ve čtečce připojené k počítači kartu s daným certifikátem. Při práci s kartou můžete být dotázáni na PIN ke kartě, a to pravděpodobně následujícím dialogem, kde bude uvedeno označení vložené/používané karty.

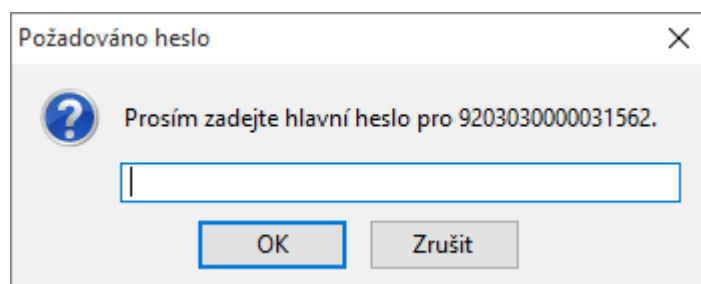

3. Nastavení důvěryhodnosti kořenovým certifikátům

Před použitím certifikátů k podpisu e-mailů bude pravděpodobně potřeba nastavit důvěryhodnost kořenovým certifikátům naší autority.

Postupujte jako v předchozím případě, kdy otevřete menu Možnosti a kartu Rozšířené.

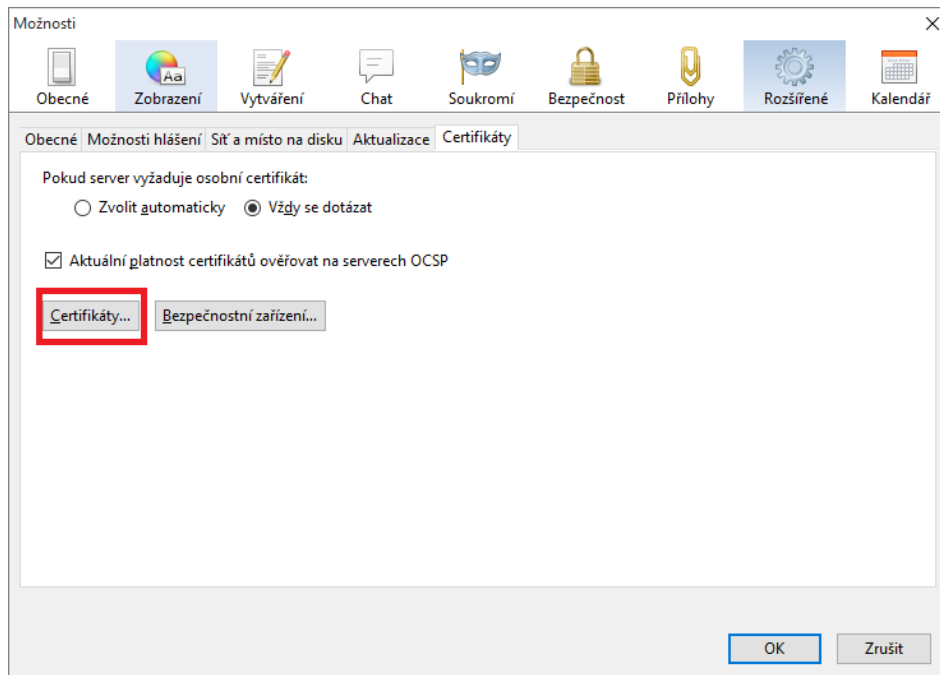

Nyní klikněte na tlačítko **Certifikáty**.

Na kartě **Authority**, vyhledejte certifikáty od První certifikační autorita, a.s., poté označte jeden z certifikátů a klikněte na tlačítko **Upravit důvěru**.

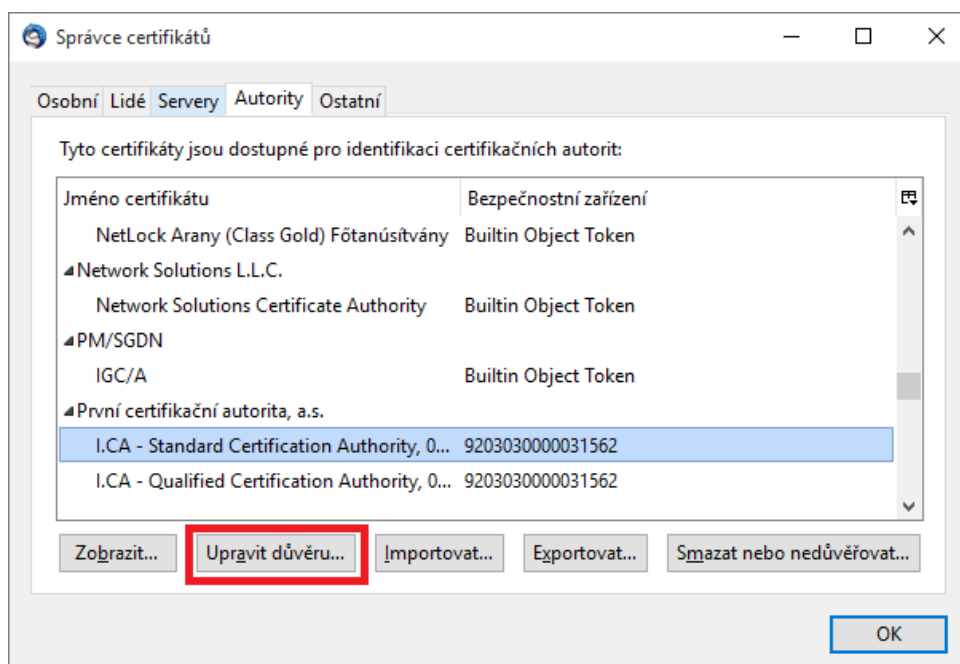

Zaškrtněte **všechna nastavení** důvěryhodnosti a stiskněte **OK**.

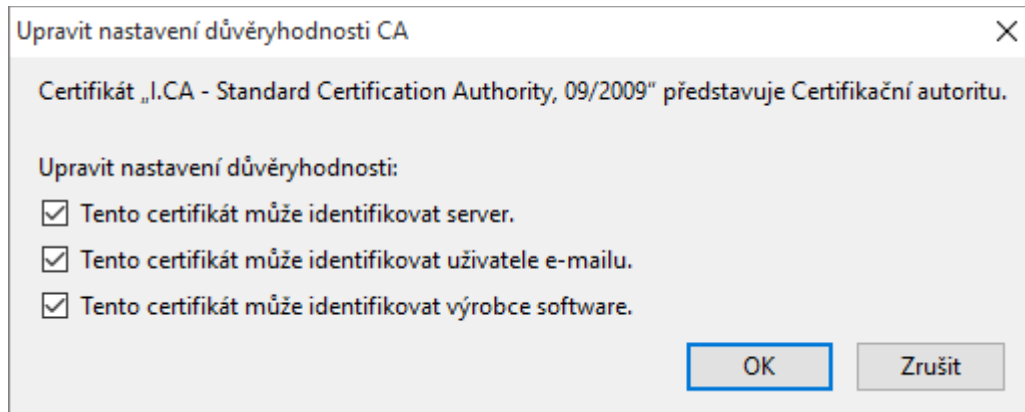

Stejný postup opakujte pro zbylé certifikáty od I.CA.

4. Přiřazení certifikátu k uživatelskému účtu

V pravém horním rohu klikněte na **ikonu menu**. Dále v nabídce zvolte **Možnosti a Nastavení účtu**.

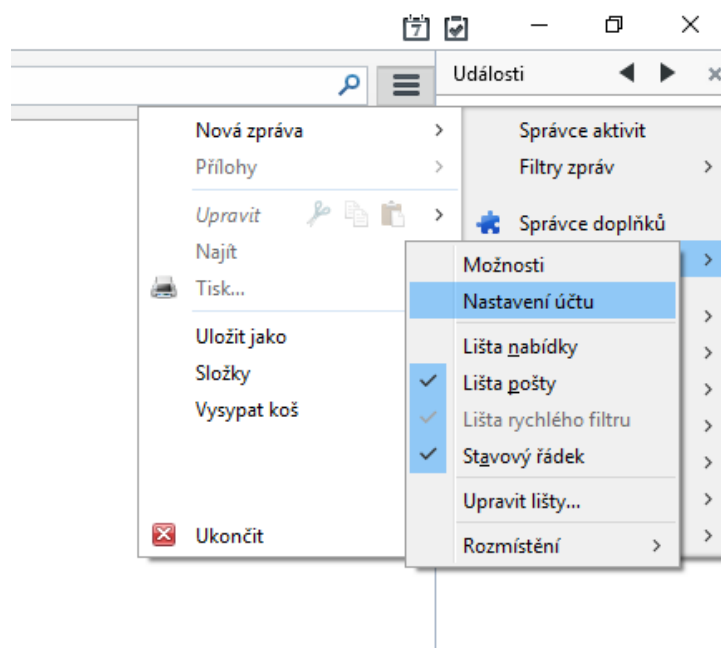

Přejděte do kategorie **Zabezpečení**.

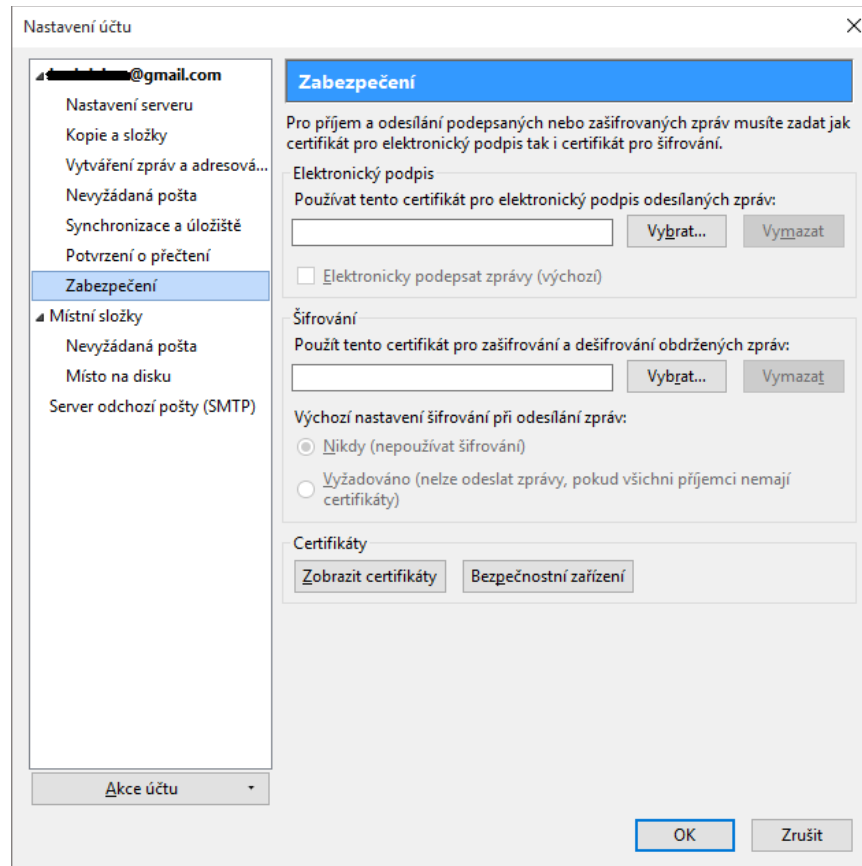

V sekci **Elektronický podpis** zvolte **Vybrat**. Zde vyberte požadovaný certifikát, kterým chcete e-maily podepisovat potvrďte tlačítkem **OK**.

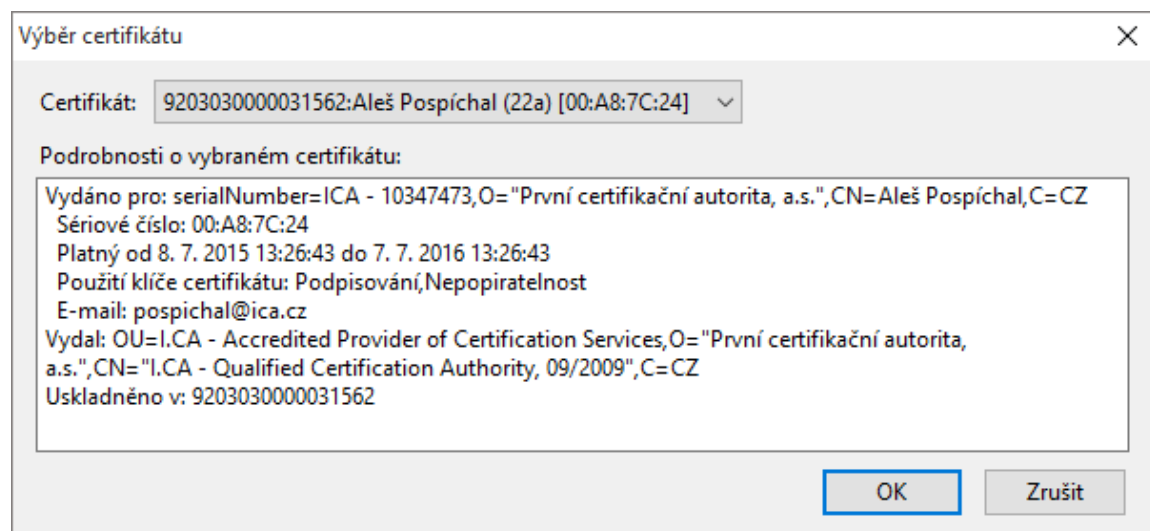

Nyní je vše připraveno k odesílání podepsaných zpráv.

